

## WAS WIR NOCH WISSEN MÜSSTEN:



- Ich bin \_\_\_\_\_ Jahre alt
- Ich fahre NICHT mit dem Bus und komme um \_\_\_\_\_ Uhr an
- Ich bin Vegetarier
- Ich bin in der Gemeinde: \_\_\_\_\_
- Ich bin delegiert  Ich bin ersatzdelegiert
- Ich bin delegiert von (zb. Jugendausschuss): \_\_\_\_\_
- Ich willige ein, dass Ton-, Bild- und Videomaterial, welches auf dem Konvent aufgenommen wurde, für die Öffentlichkeitsarbeit verwendet werden darf.
- Ich bin das erste mal auf einem Konvent
- Ich bring Kuchen mit
- Ich will feiern!
- Ich stimme den Teilnahmebedingungen zu  
(nachzulesen auf <https://www.ej-erlangen.de/teilnahmebedingungen/>)



## Spielepädagogik

Wir wollen doch nur spielen...

## Dekanatsjugendkonvent der EJ Erlangen

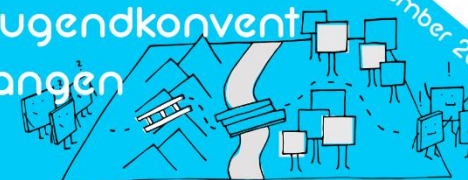

Themen:

- Spielepädagogik in der Jugendarbeit
- Spieleentwicklung
- Erlebnisspiele
- Innovationen



Bayerisches Staatsministerium für Arbeit und Soziales, Familie und Integration



Gefördert durch den BJR aus Mitteln des Kinder- und Jugendplans der Bayerischen Staatsregierung

Mitarbeiterfortbildung

EVANGELISCHE  
Jugend  
ERLANGEN

08. - 10. November 2019 - Obersteinbach

Anmeldeschluss: 11. Oktober 2019

Abfahrt: 08.11.2019 15:00 Uhr Busbahnhof Erlangen

Rückkehr: 10.11.2019 16:00 Uhr Busbahnhof Erlangen

Kosten: 45€

- bitte passend (im Umschlag mit Namen) in bar mitbringen (kann im Nachhinein von der Gemeinde zurückerstattet werden)
- Enthalten: 3€ Verwaltungsgebühr

Was ist ein Konvent?

Eine Fortbildung und Vernetzung der Jugendmitarbeitenden im Dekanat Erlangen

Wo ist es?

91480 Markt Taschendorf  
Schullandheim Schloss Obersteinbach

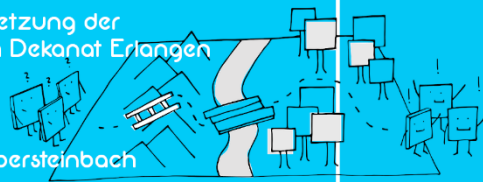

Veranstalter: Evangelische Jugend im Dekanat Erlangen - Leitender Kreis -  
Fichtestr. 1 - 91054 Erlangen - (09131) 826040 - [www.ej-erlangen.de](http://www.ej-erlangen.de) - [lk@ej-erlangen.de](mailto:lk@ej-erlangen.de)  
Bildquellen: [www.pixabay.com](http://www.pixabay.com)

## Anmeldung Spielepädagogik-Konvent

Name \_\_\_\_\_

Straße, Nr. \_\_\_\_\_

E-Mail (Wichtig) \_\_\_\_\_

Handynummer des Teilnehmers \_\_\_\_\_

PLZ, Ort \_\_\_\_\_

Geburtsdatum \_\_\_\_\_

Unterschrift  
(bei Minderjährigen Erziehungsberechtigter)

Bitte freimachen

EJ Erlangen  
- Leitender Kreis -  
Fichtestraße 1  
91054 Erlangen